

Résidence Houille Blanche de Grenoble INP

2, avenue des Jeux Olympiques - 38029 GRENOBLE CEDEX 2

Tél. (33) 04.76.54.56.01 - Fax (33) 04.76.44.70.92 - Entrée au 90, avenue Jules Vallès

Internet : <http://www.rhbgrenoble.com> - E.mail : residence@rhbgrenoble.com



Nom/Surname
 Prénom/Given names
 Date de naissance/Date of birth
 Nationalité/Nationality
 Adresse permanente/Address

 E-mail de l'étudiant
 E-mail des parents
 Tél. portable de l'étudiant
 Tél. en cas d'urgence
 N° immatriculation voiture
 Boursier oui non
 Date d'arrivée prévue.....
 Date de départ prévue.....

Réservé à l'administration

N° chambre
 Date de d'arrivée
 Date de départ
 Dossier reçu le
 Confirmé le
 Organisme

PHOTO À COLLER ICI

Masculin
 Feminin

La Prépa (CPP) 1^{re} année 2^e année 3^e année sportifs haut niveau
 Grenoble INP École d'ingénieur 1^{re} année 2^e année 3^e année année spéciale
 Chercheur (laboratoires)
 Polytech' Grenoble 1^{re} année 2^e année 3^e année 4^e année 5^e année
 CUEF (Centre Universitaire d'Études Françaises) Autre

Université

Licence
 Master
 Doctorat
 Stage

Tarification par mois toutes charges comprises de septembre 2019 à Août 2020
 connexion internet incluse

Merci d'indiquer un numéro d'ordre de 1 à 11 pour vos préférences

Local d'hébergement	Frais de dossier	Redevance par mois	Dépôt de garantie	Frais d'annulation	Protection matelas obligatoire	
Chambre à un lit :						
<input type="checkbox"/> Chambre Bât. D	50,00€	310,00€	600,00€	75,00€	10,00€	<input type="text"/>
<input type="checkbox"/> Chambre Bât. A,H	50,00€	370,00€	600,00€	75,00€	10,00€	<input type="text"/>
<input type="checkbox"/> Chambre Bât. B <i>avec douche et toilette</i>	50,00€	410,00€	600,00€	75,00€	10,00€	<input type="text"/>
<input type="checkbox"/> Chambre Bât. F,H	50,00€	385,00€	600,00€	75,00€	10,00€	<input type="text"/>
<input type="checkbox"/> Grande chambre Bât. F,H <i>Il n'y a que 5 chambres de 18m²</i>	50,00€	400,00€	600,00€	75,00€	10,00€	<input type="text"/>
Chambre à 2 lits :						
<input type="checkbox"/> Chambre Bât. H <i>Il n'y a que 2 chambres à 2 lits</i>	50,00€	420,00€	800,00€	75,00€	10,00€	<input type="text"/>
Studio pour une personne (cuisine et sanitaires) :						
<input type="checkbox"/> Studio Bât. A, B, C, D, E	50,00€	520,00€	800,00€	75,00€	10,00€	<input type="text"/>
Studio 2 lits (cuisine et sanitaires) :						
<input type="checkbox"/> Studio à 2 lits Bât. C, E	50,00€	560,00€	1 000,00€	75,00€	10,00€	<input type="text"/>
<input type="checkbox"/> Grand Studio Bât. C, E	50,00€	620,00€	1 000,00€	75,00€	10,00€	<input type="text"/>
T1 et T2 pour deux personnes (cuisine et sanitaires) :						
<input type="checkbox"/> T1 Bât. H, A <i>il n'y a que 3 T1</i>	50,00€	655,00€	1 000,00€	75,00€	10,00€	<input type="text"/>
<input type="checkbox"/> T2 Bât. C <i>il n'y a qu'1 T2 (2 chambres)</i>	50,00€	710,00€	1 000,00€	75,00€	10,00€	<input type="text"/>



Salle de jeu



Salle de travail



Salle piano



Piscine



Terrain de basket



Bibliothèque

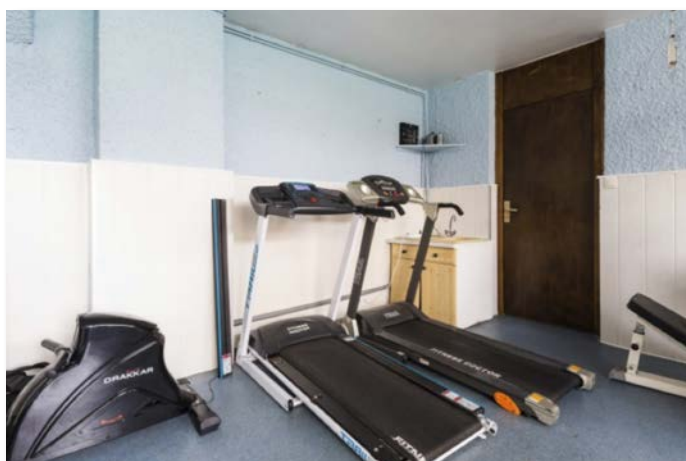

Salle de sport